

Bestelformulier: (60) Onderdorpels buitensponning met tochtafdichting en/of kaderaanslag

Uw Luvema klantnummer:	Uw ordernummer:
Ordernr./ ref. verwerker:	Merk:

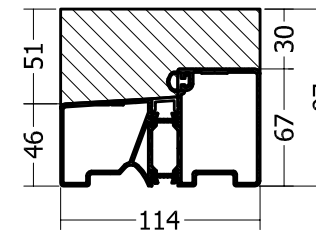

Dorpeltype: BU.4767 Onderdorpel buitensponning BU.4272 Onderdorpel buitensponning

Uitvoering: B = Blackstone (zwart) G = Geanodiseerd R = Ral kleur:

Aantal onderdorpels: stuks **Zaagmaat:** mm.

Ondersteuningsblokjes: stuks (Mee te leveren GL.BL)

Zaagmaat:

Meegeleverd wordt:

RVS combischroeven voor montage van de dorpel aan de kozijnstijlen.
RVS schroeven voor montage glaslat(ten).

Let op!

Indien het door u aangekruiste niet van toepassing is op de gehele onderdorpel, dient u dit op de desbetreffende positie(s) in de tekening aan te geven.

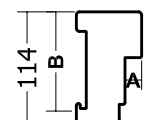
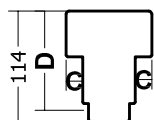
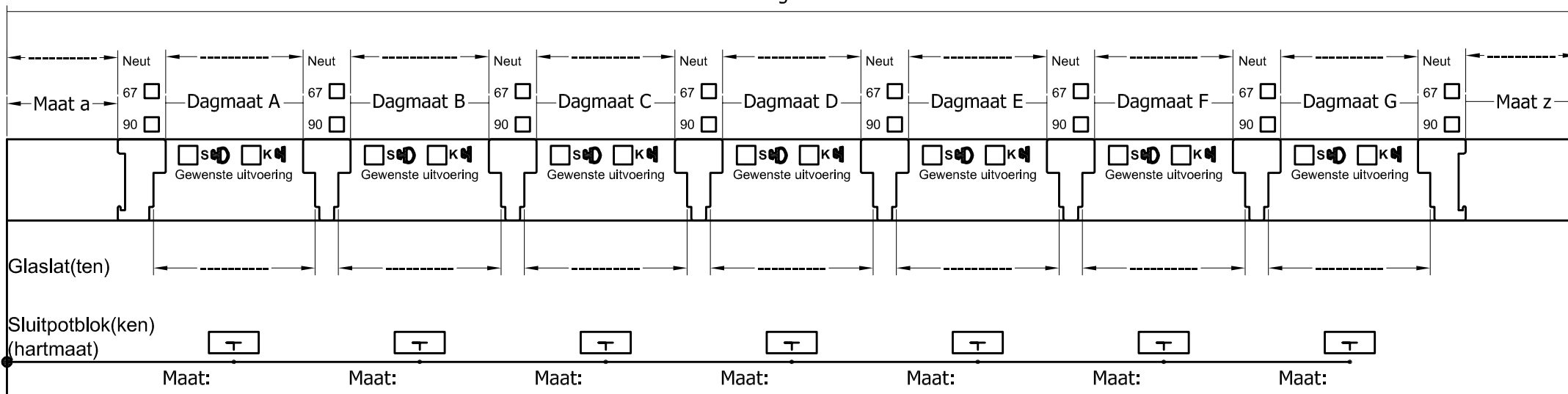
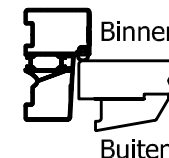

Aankruisen indien bewerking dient te worden uitgevoerd.

- Artikel:** **Omschrijving:**
- 9204 A Standaard neutspinning wijzigen van 17 naar 25 mm.
 - 9205 B Standaard neutlengte wijzigen van 114 naar 102 mm.
 - 9206 C Standaard tussenneutspinning wijzigen van 17 naar 25 mm.
 - 9207 D Standaard tussenneutlengte wijzigen van 114 naar 102 mm.
 - 9213 Renovatiesponning aanbrengen in twee zijden 10 mm.
 - 9213L Renovatiesponning aanbrengen in linker zijde 10 mm.
 - 9213R Renovatiesponning aanbrengen in rechter zijde 10 mm.
 - 9214 Kloostersponning aanbrengen in twee zijden 10 mm.
 - 9214L Kloostersponning aanbrengen in linker zijde 10 mm.
 - 9214R Kloostersponning aanbrengen in rechter zijde 10 mm.

- V Voorsponning wijzigen van 6 mm. naar 8 mm. Niet mogelijk voor tussenneut 67 mm.
- SPB Sluitpotblok monteren in sponningzijde.
- SPBB Sluitpotblok monteren in dagkant.

Standaard worden er bij bestelling van sluitpotblokken blinde sluitpotblokken gemonteerd, waarin u zelf uw sluitkom kunt frezen. Indien anders gewenst dan het merk van de sluitkom opgeven.

Merk:

- 9228 Verstek aanbrengen links in de onderdorpel. In de tekening aangeven waar en welke hoek.
- 9229 Verstek aanbrengen rechts in de onderdorpel. In de tekening aangeven waar en welke hoek.

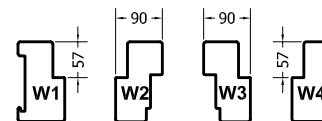

Geef d.m.v. W1-W2-W3-W4 in bovenstaande tekening in de betreffende neut aan waar een wisselsponning moet komen.

- 9227 Wisselsponning neut(en)

Opmerkingen: